

Organigramm

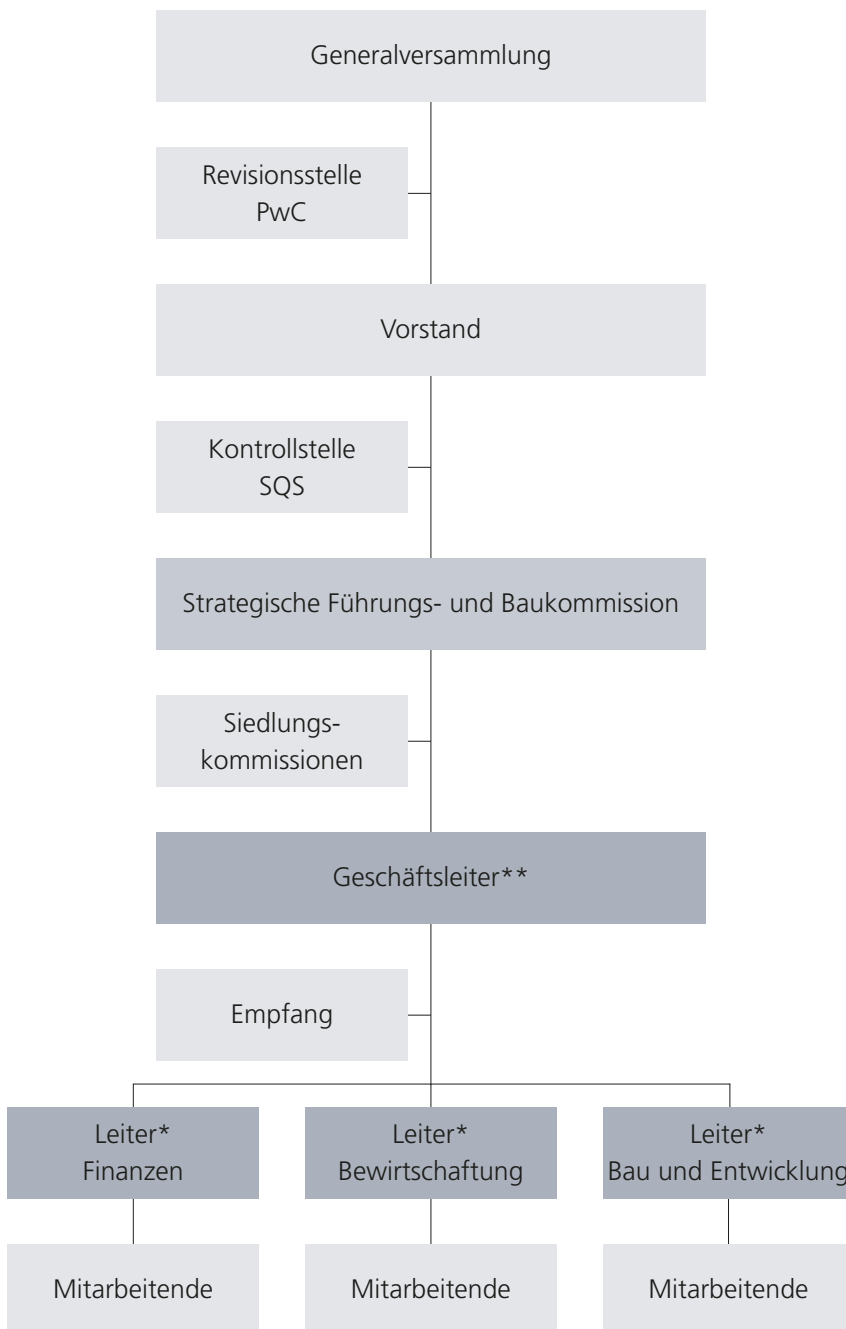

Vorstand

Fredy Schär (Präsident)
Fabienne Zahner (Vizepräsidentin)
Lydia Biondo (Mitglied)
Matthew Beusch (Mitglied)
Gabriel Egger (Mitglied)
Kurt Fässler (Mitglied)
Stephan Bochsler (Mitglied)
Beat Indergand (Mitglied)
Thomas Furrer (Mitglied)
Axel Fischer (Vert. Stadt Zürich)
Cécile von Rotz (Protokoll)

Strategische Führungs- und Baukommission

Fredy Schär (Präsidium)
Fabienne Zahner (Vizepräsidentin)
Daniel Muff
Roberto Hausegger

Geschäftsleitung

**Vorsitz der Geschäftsleitung
Daniel Muff

*Leiter Finanzen
Roberto Hausegger

*Leiter Bewirtschaftung
Maurizio Fiera

*Leiter Bau und Entwicklung
Andreas Helbling